

ALLARME CEMENTIFICAZIONE!!!!

SCEMPIO DEL SENTIERO 1 DELLA VIA DEI MONTI LARIANI

A CHI SERVE? CHI HA INTERESSE A CEMENTIFICARE IL SENTIERO NELLA FAGGETA CENTENARIA?

Lavori di manutenzione straordinaria e miglioramento della percorribilità del percorso ad alta valenza turistica denominato – alta via dei monti Lariani – SENTIERO 1

Le Comunità Montane sono enti locali che operano per la tutela, promozione e valorizzazione del territorio montano, svolgendo funzioni proprie, conferite e associate a quelle dei comuni. In pratica, mirano a garantire lo sviluppo socio-economico e la salvaguardia del patrimonio ambientale e culturale delle aree montane.

Il sentiero 1 della via dei Monti Lariani, è individuato nel portale ERSAF della Regione Lombardia, come tratto facente parte della REL _ Rete Escursionistica Lombarda – istituita dalla LR 5/2017, finalizzata a “promuovere la conoscenza del patrimonio ambientale, paesaggistico e storico-culturale, sviluppare l'attrattività delle aree rurali in pianura, collina e montagna, valorizzare le attività escursionistiche e alpinistiche, diffondere forme di turismo eco-compatibili e sostenere interventi di manutenzione dei percorsi”.

Dal portale Regionale, ancora in fase di collaudo, non si evince se la registrazione dal sentiero intercomunale sia stata completata, le amministrazioni forse non l'hanno agevolata e non hanno inviato i dati richiesti, ma il tracciato è stato identificato anche da cartelli e ricade quindi, per le sue proprie caratteristiche, di l'interesse storico-culturale per la testimonianza di civiltà, storia e cultura ed in particolare l'utilizzo dello stesso nel passato per fini strategici, militari, commerciali, l'impiego di antiche tecniche e materiali di costruzione o la connotazione storica del territorio di appartenenza. Ricade quindi nella categoria speciale *delle **strade di montagna di interesse storico**, ossia i collegamenti viari e stradali, nonché le strade militari dismesse presenti lungo l'arco alpino lombardo, con riconosciuto valore storico, culturale e turistico, [...], il cui carattere storico e culturale sia evidente e riconoscibile per la presenza di caratteri costruttivi e materici originari*. Esse devono essere percorribili anche solo in alcuni tratti con veicoli assiali a due o quattro ruote, ***mantenendo caratteristiche costruttive e materiche originarie***.” (fonte ARSAF)

SE I RISULTATI DEI PROGRAMMI DI TUTELA SONO QUELLI CHE VEDIAMO,

LA MISSIONE DEGLI ENTI È FALLITA

l'intervento è incompatibile con le finalità e le prescrizioni di Regione Lombardia

La tipologia di intervento scelta e implementata è completamente inadeguata e controproducente, deturpa “il carattere costruttivo e materico originario” che invece andava preservato.

E' comunque inadeguata perché pioggia, radici, ghiaccio e naturale assestamento del terreno non permettono ad una struttura rigida di conservarsi a lungo e gli effetti li vediamo, nei i tratti di sentiero già trattati in passato in quel modo.

Le mulattiere e i sentieri hanno bisogno di manutenzione ordinaria e puntuale, le soluzioni di lunga durata, malgrado la mancata cura, le possiamo ancora trovare lungo i alcuni dei nostri sentieri, ed il sentiero 1, per quel che ancora ne resta, è uno di quelli.

La vera contraddizione è il finanziamento Regionale, che non rispetta le sue stesse direttive, forse non controlla i progetti o forse i progetti non ci sono nemmeno? Rilevi, varie fasi di progetto, computo metrico, relazione idrogeologica e relazione paesaggistica, ci sono? Sono complete? Sono stati adeguatamente vagliati?

SEGNALETICA ERSAF- SENTIERO REL



Lavori di manutenzione straordinaria e miglioramento della percorribilità del percorso ad alta valenza turistica denominato – alta via dei monti Lariani – SENTIERO 1

STATO AVANZAMENTO LAVORI AL 2 MAGGIO 2025

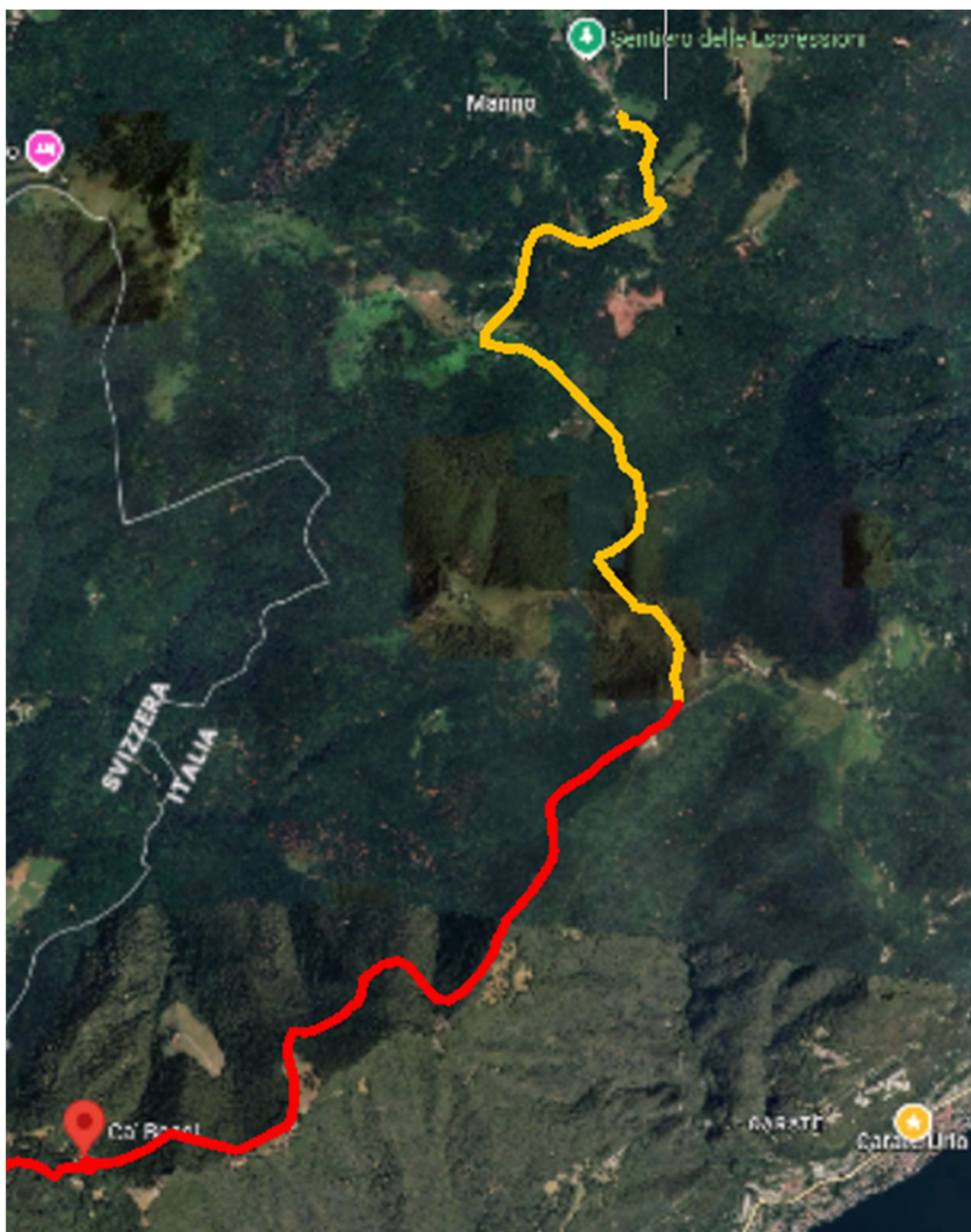

CEMENTIFICAZIONE VIA DEI MONTI LARIANI – SENTIERO 1

GIALLO: già eseguito – **ROSSO:** in esecuzione

INIZIO CANTIERE COMUNE DI CERNOBBIO



CARTELO DI CANTIERE LOTTO 2 – COMUNE DI SCHIGNANO

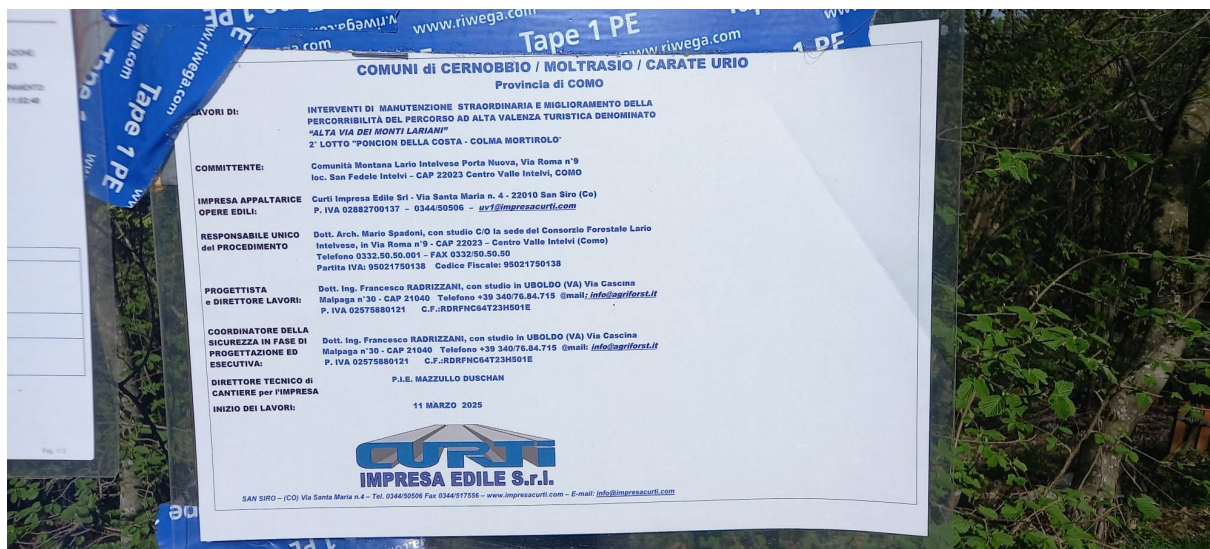

NOTIFICA PRELIMINARE COMUNE DI MOLTRASIO

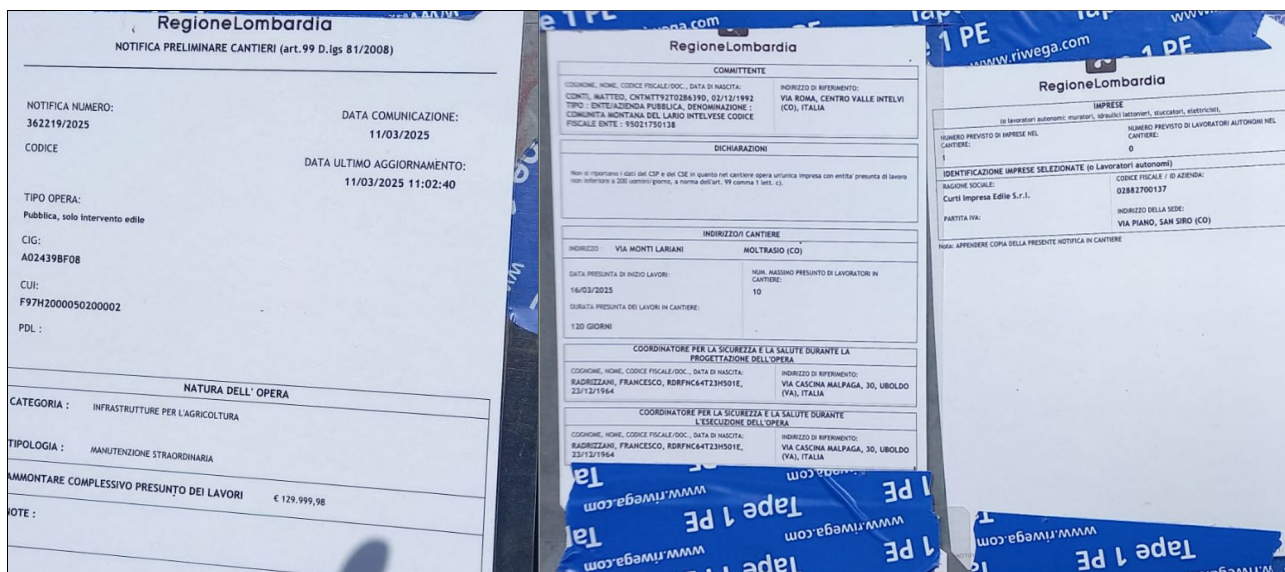

UN MEZZO COME QUESTO IN UN POSTO COME QUESTO NON CI DOVREBBE STARE



PER FORTUNA ORA È IN QUESTO STATO MA LO RIPARERANNO PRESTO



AVANZAMENTO LAVORI COMUNE DI SCHIGNANO

TIPOLOGIA DI INTERVENTO



LAVORI IN CORSO

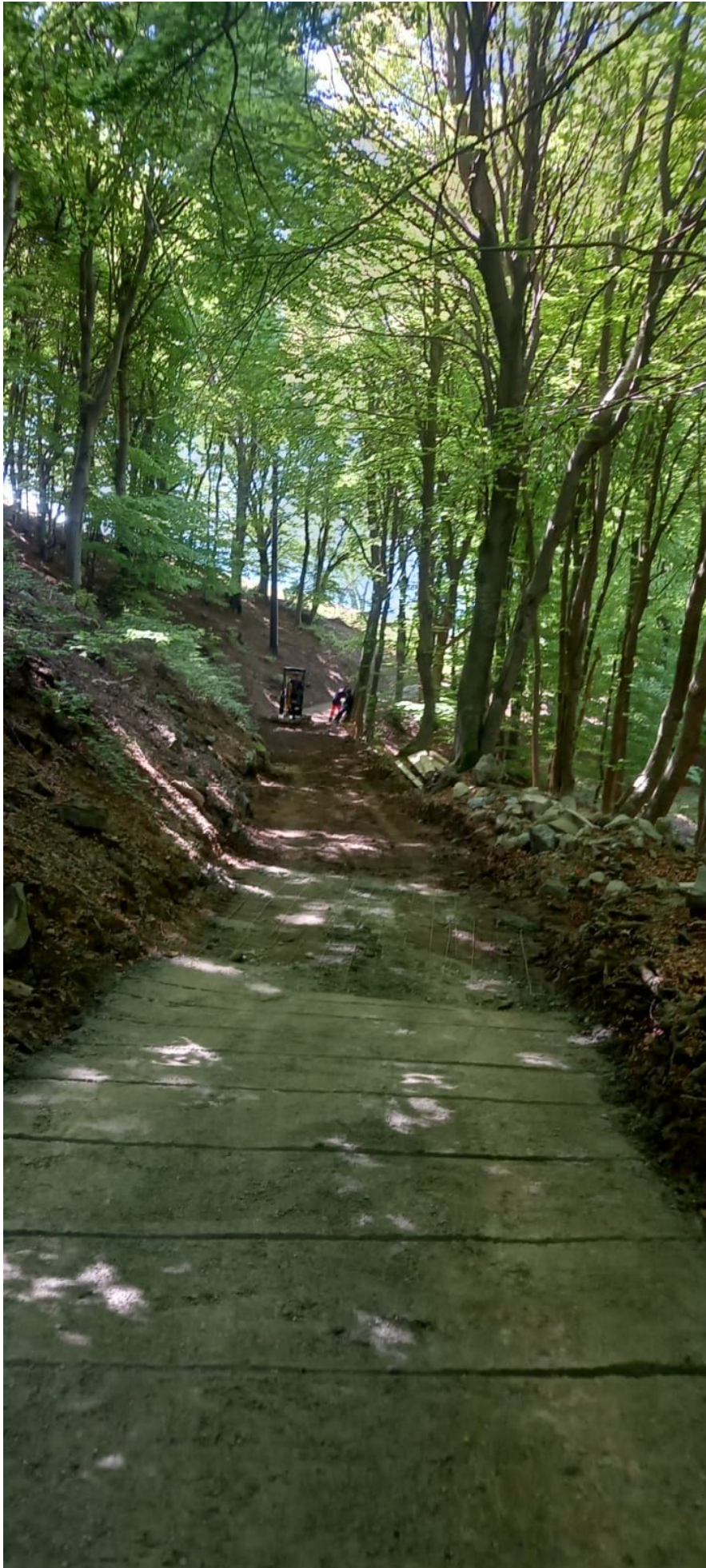



BORDO STRADA MASSI DIVELTI

CANALE SCOLO DELLE ACQUE !?!



SISTEMA GIÀ SPERIMENTATO IN ALCUNI TRATTI
È ADEGUATA LA SCELTA DELLA TIPOLOGIA DI INTERVENTO?



IL SENTIERO IN TERRA BATTUTA COME SI PRESENTA OGGI





...MA GIA' SI RISCONTRANO DANNI





MATERIALE DISPERSO LUNGO IL SENTIERO



RESIDUI DI LAVORAZIONE, PERCOLO LUNGO LE CANALINE DI SCOLO ESISTENTI

